

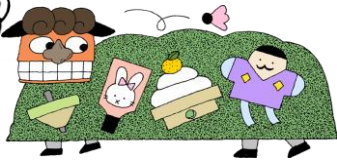

# 元気いっぱい 御宿小

御宿小学校 学校だより  
令和4年1月7日 No.11



## 謹賀新年

2022年(令和4年)を迎え、皆様にとって、今年が穏やかでよい年であるように願います。新年になり、新型コロナウイルス感染症の新規感染者数が徐々に増加傾向にあり心配ですが、感染予防を一人一人が気を付けながらできることを工夫して行ってきたいと考えます。

令和3年度も残すところあと3か月となりました。新年度に向けてさらにパワーアップした「頭も心も体も元気な御宿っ子」を目指して、職員一同頑張りますので、変わらぬ御支援・御協力をお願いいたします。



### 布施小学校との交流

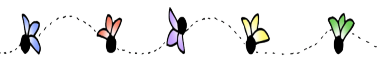

#### 12/6(月) ロケット教室

千葉工業大学の惑星探査研究センターの和田先生と研究室のみなさんが来校しロケット教室を開いてくださいました。布施小学校と御宿小学校の6年生が参加し、ロケットの作製をしました。休み時間にロケットを飛ばす様子を見ていた子供たちは、千葉工大の学生さんたちの説明を受けながら夢中でロケットを作りました。



完成したロケットを発射台に設置し空気を5気圧入れ、「5, 4, 3, 2, 1, 0」の合図で発射させました。一斉にロケットが発射され子供たちはとても満足したようでした。

#### 12/8(水) 体育交流会

布施小学校と御宿小学校の5, 6年生が、布施小学校の体育館で体育の交流を行いました。ミニバス大会とサッカー大会が中止だったので、その代替え試合も含め行う予定でしたが、あいにくの雨天のため、試合は中止になりました。自己紹介からはじまり、ボールとりゲームやダンス、ドッチビーなど楽しい時間を過ごしました。中止になった代替え試合については1月21日(金)に行います。



# 主な行事予定



※各学年の下校時刻については、1月7日に配付いたします。

- |   |                                |
|---|--------------------------------|
| 1日(土) 祝日：元日                                 | 25日(火) <b>学級費・給食費引き落とし</b>     |
| 7日(金) 第3学期始業式<br>給食開始 集団下校 13:20            | 26日(水) 委員会・代表委員会               |
| 10日(月) 祝日：成人の日                              | 28日(金) 全校朝会<br>愛護会評議委員会 19:00～ |
| 11日(火) 身体測定(低)                              |                                |
| 12日(水) 身体測定(高)<br>クラブ活動                     |                                |
| 13日(木) 読み聞かせ<br>校内書初め展～18日                  |                                |
| 19日(水) 委員会活動<br>3学期部活動開始                    |                                |
| 20日(木) 読み聞かせ<br>全校5校時日課<br>集団下校 15:00       |                                |
| 21日(金) ミニバス、サッカー交流試合<br>(対布施小)<br>部活動見学(3年) |                                |
| 24日(月) 全校5校時日課<br>集団下校 14:30                |                                |



- |  |  |
|--|--|
| 1日(火) 歯みがき教室(2年)                       |  |
| 8日(火) 学校公開日<br>薬物乱用防止教室(6年)            |  |
| 24日(木) 県標準学力検査(国・理)                    |  |
| 25日(金) 県標準学力検査(算・社)<br><b>給食費引き落とし</b> |  |



※1月7日現在の予定です。状況によっては変更・中止になる場合があります。

## お願い

★2月8日(火)は、学校公開日です。本来なら自由に参観していただくものですが、12月22日付文書でお知らせしたように、新型コロナウイルス感染症予防のため、4月に行った授業参観と同じく地区別に参観していただく方法をとらせていただきます。

公開日：2月8日(火)

- |                   |             |
|-------------------|-------------|
| 参観の時間：○新町・岩和田・六軒町 | 9:55～10:15  |
| ○浜・須賀・御宿台         | 10:35～10:55 |
| ○久保・高山田           | 11:00～11:20 |



※詳しい内容については、後日別紙でお知らせします。

色々とお不便をおかけいたしますが、御理解。御協力をいただきたくお願いいたします。

★1月13日(木) 14日(金) 17日(月)・18日(火)の4日間、校内書初め展を行います。展示場所は、昨年度同様に体育館で、参観時間は、13時～16時30分です。子供たちが一生懸命に取り組んだ作品をぜひ御覧ください。なお、**受付は職員玄関**ですのでよろしくお願いいたします。

